

WEEK ESTATE 2020 GASTRONOMICI D'(A)MARE

Itinerari nella costa della Provincia di Pesaro e Urbino



CAMERA DI COMMERCIO
DELLE MARCHE

Iniziativa a cura di
Confcommercio
Associazione Ristoratori
Pesaro e Urbino

Direzione
Amerigo Varotti

Stampa
Ideostampa

Si ringrazia:
Enti Bilaterali
Commercio e Turismo
della Provincia
di Pesaro e Urbino
CCIAA Marche

Carifano gruppo Creval

Il calendario dei Week
Gastronomici D'(A)mare
è consultabile anche sul sito:
www.ascompesaro.it
www.lemarchediurbino.it

-  Confcommercio Pesaro e Urbino
-  Ristoratori +
-  Le Marche di Urbino
-  Itinerario della Bellezza
-  Itinerario Archeologico
-  Itinerario Romantico

WEEK ESTATE 2020 GASTRONOMICI D('A)MARE

Per partecipare ai “Week Gastronomici D('A)MARE” occorre prenotarsi telefonicamente direttamente ai ristoranti prescelti, indicando il numero dei presenti.

La prenotazione è impegnativa per l'esercente, ma anche per il cliente, che potrebbe essere chiamato a rispondere del danno derivante dalla mancata presenza senza una tempestiva disdetta.

Il carattere promozionale dell'iniziativa non consente agli operatori di praticare “sconti per bambini”.

Continuano le iniziative di Confcommercio e Associazione Ristoratori di Pesaro e Urbino per valorizzare la ristorazione locale e promuovere le nostre tipicità enogastronomiche.

“**Week Gastronomici D(A)MARE**” sono la naturale prosecuzione estiva dei “Week End Gastronomici”. Ma mentre questi sono riservati alle località ed ai ristoratori dell’entroterra, questa nuova proposta è stata ideata per i Comuni della nostra splendida costa adriatica provinciale.

Da Mare e da amare quindi.

Proposte enogastronomiche per quanti, amanti della buona tavola, avranno uno stimolo in più per entrare nei nostri ristoranti con familiari ed amici, in compagnia e gustare i piatti della nostra terra.

Amerigo Varotti
Direttore Confcommercio Pesaro e Urbino

Associazione Ristoratori e Confcommercio di Pesaro e Urbino, da anni impegnate in una forte azione di promozione e commercializzazione delle attività di ristorazione della Provincia, propongono una nuova iniziativa per gli operatori della costa.

Sulla scorta di quell'indiscutibile successo rappresentato dai Week End Gastronomici, con i **Week Gastronomici D(A)MARE** si vuole dare un taglio decisamente più volto ad una cucina marinara, con alla base quello che reputiamo fondamentale per il successo di ogni iniziativa:

il rapporto qualità - prezzo.

Un menù stuzzicante proposto da professionisti della ristorazione, un prezzo certo e invitante, soprattutto in un'ottica di promozione del locale, ci auguriamo costituiscano gli elementi indispensabili per la riuscita dell'evento.

Un'idea utilizzabile anche per dare maggior peso e completezza alla nostra offerta turistica locale che, come la ristorazione, deve puntare sempre alla tipicità ed alla valorizzazione delle nostre eccellenze.

Mario Di Remigio
Presidente Associazione Ristoratori Pesaro e Urbino



Località dei Week d('A)mare

CASTELDIMEZZO

TAVERNA DEL PESCATORE

PESARO

BEL SIT

MARE MOSSO

POLO PASTA & PIZZA

ROTONDA BRUSCOLI

ULDERGO

FANO

DA TANO

IMPERFETTO

OSTERIA DALLA PEPPA



ristorante

TAVERNA DEL PESCATORE

CASTELDIMEZZO

Iniziativa valida a cena:

AGOSTO:

domenica 30

SETTEMBRE:

giovedì 10 e 24

Prenotazione obbligatoria

MENÙ:

.....
*Insalatina di seppia, calamari e gamberi
con grana e funghi*

*Tonno al sesamo con misticanza e salsa
di senape*

*Calamari alla piastra con datterini, rucola
e balsamico*

.....
*Maltagliati asciutti con cannelli
e pomodoro fresco*

.....
Grigliata mista

.....
Insalata mista di stagione

.....
Bavarese al limone con salsa ai frutti rossi

.....
Caffè

€ 25,00 escluso bevande

Vini:

Bianchello del Metauro Guerrieri

€ 11,00 in bottiglia



Borgata Casteldimezzo, 23

Pesaro

Tel. 0721/208116

info@tavernadelpescatore.it

Chiuso martedì a pranzo



ristorante
BEL SIT

PESARO

Iniziativa valida a cena:

AGOSTO:

giovedì 27 e domenica 30

SETTEMBRE:

giovedì 24 e domenica 20

Prenotazione obbligatoria

MENÙ:

.....
Insalatina di calamaretti con verdure

Crostino di mare

Carpaccio di spigola

Cannelli gratinati
.....

Risotto ai frutti di mare
.....

Branzino ai ferri
.....

Patate arrosto
.....

Mousse di mascarpone e cioccolato
.....

Caffè

€ 25,00 escluso bevande

Vini:

Bianchetto del Metauro La Ripe Lucarelli

€ 13,00 in bottiglia

Bianchetto del Metauro Fiorini

€ 8,00 sfuso al litro



Strada Panoramica Adriatica,

161, Pesaro

Tel. 0721/22764

info@belsitpesaro.it

Chiuso martedì

3

ristorante

MARE MOSSO

PESARO

Iniziativa valida a cena:

AGOSTO:

giovedì 20 e 27

SETTEMBRE:

giovedì 3, 10, 17 e 24

Prenotazione obbligatoria

MENÙ:

.....
Cozze alla marinara
.....

.....
Tagliatelle alla pescatora (sugo rosso)
.....

.....
*Branzino al forno con patate,
olive taggiasche e pendolino*
.....

.....
Insalata mista
.....

.....
Sorbetto al limone
.....

.....
Caffè
.....

€ 25,00 escluso bevande

Vini:

Bianchetto del Metauro Crespaia

€ 14,00 in bottiglia

Bianchetto del Metauro Az. Morelli

€ 8,00 sfuso al litro



Viale Trieste, 40

Pesaro

Tel. 0721/67211

chiuso lunedì a settembre



ristorante

POLO PASTA & PIZZA

PESARO

Iniziativa valida a cena:

AGOSTO:

giovedì 27 e domenica 30

SETTEMBRE:

domenica 13 e 20

Prenotazione obbligatoria

MENÙ:

.....
Sardoni beccafico con soncino

Polpo con patate

Baccalà con chips di polenta

.....
Spaghetto alle vongole

.....
Fritto misto di paranza

.....
Verdure pastellate

.....
Dessert

.....
Caffè

€ 25,00 escluso bevande

Vini:

Bianchello del Metauro Guerrieri

€ 11,00 in bottiglia



Viale della Repubblica, 64

Pesaro

Tel. 0721/375902

info@polopastaepizza.com

Sempre aperto



ristorante

ROTONDA BRUSCOLI

PESARO

Iniziativa valida a cena:

AGOSTO:

giovedì 20 e 27 / domenica 23 e 30

SETTEMBRE:

giovedì 3 e 10 / domenica 6 e 13

Prenotazione obbligatoria

MENÙ:

.....
Polenta alla pescatora
.....

.....
Spaghettoni alla carbonara di pesce
.....

.....
Filetto di orata alla brace
.....

.....
Carciofi saltati in padella
.....

.....
Dolce del giorno
.....

.....
Caffè
.....

€ 25,00 escluso bevande

Vini:

Bianchetto del Metauro Guerrieri

€ 10,00 in bottiglia

Passerina € 9,00 sfuso al litro



Via Calata Caio Duilio, 92

Pesaro

Tel. 0721/400080

rotondabruscoli@gmail.com

Sempre aperto



ristorante
ULDERGO

PESARO

Iniziativa valida a cena:

AGOSTO:

giovedì 27 e domenica 30

SETTEMBRE:

giovedì 3 e domenica 6

Prenotazione obbligatoria

MENÙ:

.....
Antipasto misto caldo e freddo

.....
Risotto alla marinara o Gnocchi gamberi e arance o Spaghetti allo scoglio

.....
Fritto misto o Grigliata mista

.....
Insalata

.....
Dessert misto di dolcetti della casa

.....
Caffè

€ 25,00 escluso bevande

Vini:

Bianchello del Metauro in bottiglia d.o.c.

€ 10,00



Via Venturini, 22/24

Pesaro

Tel. 0721/68029

uldergo.antonelli@gmail.com

Chiuso lunedì



ristorante
DA TANO

FANO

Iniziativa valida a cena:

AGOSTO:

giovedì 20 e 27

SETTEMBRE:

giovedì 3 e 17

Prenotazione obbligatoria

MENÙ:

.....
*Fogliette di polpo, scaglie di pecorino
e riduzione di aceto balsamico*

Filetti di sogliola pomodoro e basilico
.....

Passatelli vongole e gallinella di mare
.....

Grigliata mista dell'Adriatico
.....

Insalata di stagione
.....

Torta pere e cioccolato con crema inglese
.....

Caffè

€ 25,00 escluso bevande

Vini:

*Bianchello del Metauro San Cesareo
in bottiglia d.o.c. € 10,00*



Via del Moletto, 10

Fano

Tel. 0721/823291

info@datano.it

Chiuso martedì



ristorante

IMPERFETTO

FANO

Iniziativa valida a cena:

AGOSTO:

domenica 23 e 30

SETTEMBRE:

domenica 13 e 20

Prenotazione obbligatoria

MENÙ:

.....
Carpaccio di branzino

Cozze gratinate

Polentina ai frutti di mare
.....

*Calamarata o Gnocchi con ripieno
di cozze al profumo di mare*
.....

Fritto dell'Adriatico o Scattadito
.....

Insalata o Verdure grigliate
.....

Semifreddo al caffè o Tiramisù
.....

Caffè

€ 25,00 escluso bevande

Vini:

Bianchetto del Metauro € 12,00 in bottiglia

Bianchetto del Metauro

€ 8,00 sfuso al litro



Viale Dante Alighieri, 86

Fano

Cell. 346/0061752

bregamottielisa@gmail.com

Chiuso mercoledì

9

osteria

DALLA PEPPA

FANO

Iniziativa valida a cena:

AGOSTO:

giovedì 20 e 27

SETTEMBRE:

giovedì 3 e 10

Prenotazione obbligatoria

MENÙ:*Crostini con guanciale o crostini misti**Gnocco fatto a mano al ragù o fonduta di fossa o pomodoro fresco Az. Agr. Bartolacci e mozzarella di bufala o Tagliatella fatta in casa con ragù o fagioli o pomodoro fresco Az. Agr. Bartolacci e mozzarella di bufala**Pasticciata alla marchigiana o coniglio in porchetta**Erba di campo o Patate arrosto**Dolci secchi della casa**Caffè***€ 20,00 escluso bevande****Vini:***Bianchello del Metauro doc "Giglio"**Cantina Di Sante € 12,00**Colli Pesaresi doc Sangiovese "Timoteo"**Cantina Di Sante € 13,00**Vino Guerrieri sfuso ¼lt €3,00 ½ lt € 4,00 1l € 6,00*

Via Vecchia, 8, Fano
 Cell. 331/6454088
 dallapeppa@gmail.com



ITINERARIO DELLA BELLEZZA nella Provincia di Pesaro Urbino

*Beautiful itinerary
in the Province of Pesaro Urbino*



CAGLI



COLLI AL METAURO



FANO

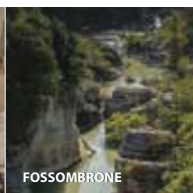

FOSSOMBRONE



GABICCE MARE



GRADARA



MONDAVIO

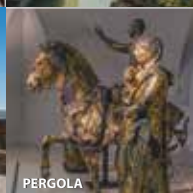

PERGOLA



PESARO



SANT'ANGELO IN VADO

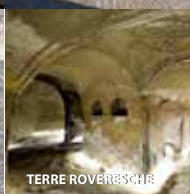

TERRE ROVERESCHE



URBINO



CONFCOMMERCIO
IMPRESE PER L'ITALIA

PESARO E URBINO/MARCHE NORD



CONTO CREVAL.

Tanti vantaggi da assaporare.

ZERO SPESE

PER I BONIFICI ONLINE*



GRATIS CANONE MENSILE
CARTA DEBIT CONSUMER

CANONE 0€ PER GLI UNDER 30

CANONE 1€/MESE SE ACCREDITI
STIPENDIO O PENSIONE

Con Conto Creval, sei libero di scegliere se operare in autonomia con l'App Bancaperta o recarti in filiale per ricevere il supporto di un gestore. In più, hai la possibilità di usare la carta di debito per prelevare in tutto il mondo, pagare nei negozi con smartphone e smartwatch, e comprare online in tutta sicurezza.

Aprilo subito su www.creval.it o in una filiale Creval



* + 0,90€ commissione aggiuntiva solo in caso di bonifico istantaneo.

Messaggio pubblicitario con finalità promozionale. Offerta valida fino al 31.12.2020, riservata ai nuovi clienti consumatori che non hanno altri rapporti di conto corrente di natura privata in Creval da almeno 6 mesi. Il canone standard di Conto Creval è di 3€ al mese, 1€ al mese se accrediti stipendio o pensione, oppure 0€ se hai meno di 30 anni. Per le condizioni relative ai prodotti e servizi pubblicizzati e per quanto non espressamente indicato, si rinvia al foglio informativo di Conto Creval e della Carta Debit Consumer, disponibili presso tutte le dipendenze e sul sito internet www.creval.it nella sezione «Trasparenza».



✦ ✦ ✦
VIVIPIÙ

POLIZZA

VIVIPIÙ SecureValue

La soluzione che difende i tuoi risparmi

È un prodotto di:

 **CRÉDIT AGRICOLE
VITA**

Distribuito da:

Creval 

Messaggio pubblicitario con finalità promozionale. Vivipiù SecureValue è un prodotto assicurativo di Crédit Agricole Vita S.p.A. distribuito da Creval S.p.A. per il tramite di Stelvio Agenzia Assicurativa S.p.A. Vivipiù SecureValue è un contratto di assicurazione a vita intera a premio unico (con versamenti aggiuntivi, nei limiti previsti dal Set Informativo). Le prestazioni sono collegate all'andamento di una Gestione Separata. Il valore liquidato dalla Compagnia in caso di riscatto o in caso di recesso potrebbe essere inferiore ai premi versati. Prima della sottoscrizione leggere attentamente il Set Informativo, contenente tra l'altro le informazioni di dettaglio sulla Gestione Separata, sui rischi connessi all'investimento e sui costi, disponibile presso le filiali Creval e sul sito internet della Compagnia www.Ca-vita.it. La sottoscrizione della polizza è subordinata alla verifica di coerenza del prodotto rispetto alle richieste ed esigenze assicurative del Contraente oltre che alla verifica di adeguatezza finanziaria.



ENTE BILATERALE PROVINCIALE
COMMERCIO E TURISMO
PESARO E URBINO



Servizi e Assistenze per lavoratori e Imprese

Strada delle Marche, 58/60 – 61122 Pesaro – Tel. e Fax: 0721.34010 [www.ebctpesaro.it - info@ebctpesaro.it]

ENTE BILATERALE PROVINCIALE COMMERCIO E TURISMO

L'Ente Bilaterale Provinciale Commercio e Turismo Pesaro e Urbino è una associazione senza fini di lucro, tra le organizzazioni imprenditoriali e i sindacati dei lavoratori **FILCAMS CGIL - FISASCAT CISL - UILTUCS UIL** operanti nel commercio e nel turismo della Provincia. All'Ente fanno riferimento le Imprese e i Lavoratori del settore commercio, distribuzione e servizi, le Imprese e i Lavoratori delle strutture ricettive, i ristoranti, bar, mense, stabilimenti balneari, pasticcerie, gelaterie, campeggi, villaggi, agenzie di viaggio, residence, appartamenti di vacanza. L'Ente Bilaterale rappresenta un importante punto di riferimento nella relazione tra imprese e lavoratori, nell'attuazione delle strategie espressamente deman- date dai contratti nazionali e territoriali (osservatorio mercato del lavoro, formazione, sicurezza sul lavoro, apprendistato, commissioni di conciliazione, assisten- ze e sussidi a lavoratori e imprese) per la realizzazione di politiche attive a sostegno dei settori e per aumen- tare la tutela dei lavoratori e delle imprese.

**Ente Bilaterale Provinciale
Commercio e Turismo
Pesaro e Urbino**

Strada delle Marche 58/60

61122 Pesaro

Tel. e Fax: 0721/34010

www.ebctpesaro.it

info@ebctpesaro.it

ebcommercio@pec.it

ebturismo@pec.it







CONFCOMMERCIO
IMPRESE PER L'ITALIA
PESARO E URBINO/MARCHE NORD



**CAMERA DI COMMERCIO
DELLE MARCHE**

www.ascompesaro.it
www.lemarchediurbino.it

-  Confcommercio Pesaro e Urbino
-  Ristoratori +
-  Le Marche di Urbino
-  Itinerario della Bellezza
-  Itinerario Archeologico
-  Itinerario Romantico